



Auf einer Stroke Unit wachsen die Anforderungen an Pflegekräfte stetig. Die Arbeit im interdisziplinären Team fordert umfassende und aktuelle Kenntnisse. Das Weiterbildungszentrum der Westfal-Klinikum GmbH führt seit 2008 als Kooperationspartner der Deutschen Schlaganfall Gesellschaft, der Klinik für Neurologie und der Klinik für neurologische/neurochirurgische Frührehabilitation der Westfal-Klinikum GmbH, den 248 Stunden umfassenden Qualifikationskurs Stroke Nurse durch. In 17 Kursen konnten bisher 278 Pflegekräfte die Zusatzqualifikation erwerben

Beim bundesweiten Treffen der Stroke Unit Pflegekursbetreiber 2023 in Lünen konnten Erfahrungen und Konzepte ausgetauscht werden. Es besteht Einigkeit darüber, wie wichtig Fortbildungsangebote auch nach dem Erwerb der Zusatzqualifikation sind. Der siebte Refreshertag in Kaiserslautern ist die Antwort darauf.

Zielgruppe

- Pflegekräfte mit zertifiziertem Stroke Nurse-Kurs
- Pflegekräfte und Therapeuten aus dem Bereich der Schlaganfallversorgung
- Frührehabilitation und Akut-Neurologie

Tagungskosten inkl. Verpflegung

- Anmeldung bis 10. Juni 2024 (Frühbucher) **90,- €**
- hausintern/dienstlich **frei**

Kooperationspartner



1. Onlinekatalog aufrufen:
www.westfal-klinikum.de/wbz



2. Veranstaltung auswählen
3. Anmeldemaske ausfüllen
4. E-Mail-Postfach und Spam-Ordner auf Anmeldebestätigung prüfen.

Anmeldeschluss: 10. Juni 2024

Bei Rücktritt ab zwei Wochen vor Tagungsbeginn beträgt die Bearbeitungsgebühr 50 Prozent der Tagungspauschale (siehe Teilnahmebedingungen externe Teilnehmer).

Parkplätze stehen Ihnen zur Verfügung.

Save the Date

**8. Refresher-Tag Stroke Nurse
28. Mai 2025**

Weiterbildungszentrum Westfal-Klinikum e. V.
Ute Mehren

T 0631 203-2941
E 0631 203-2924
E umehren@westfal-klinikum.de

Westfal-Klinikum GmbH
STANDORT I KL.KUS.KIB.ROK.
Hellmut-Hartert-Straße 1
67655 Kaiserslautern

T 0631 203-0
www.westfal-klinikum.de

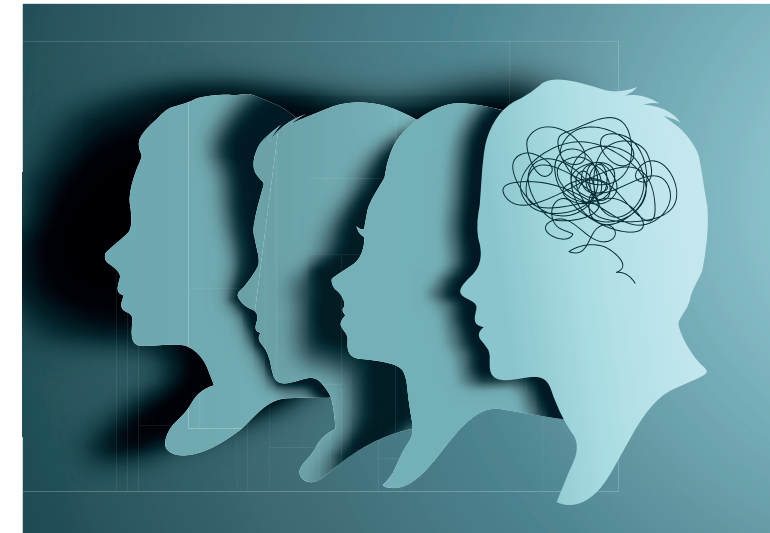

7. Refresher-Tag - Stroke Nurse Neuropsychologische Störungen

Mit dem WBZ Punkte sammeln!

Bei Teilnahme werden jeweils 8 Pflegepunkte durch die Registrierungsstelle beruflich Pflegender angerechnet.

12. Juni 2024

von 9:00 bis 16:30 Uhr

**Tagungszentrum
Goethestraße 49-51
67655 Kaiserslautern**

Programm

8:30 Uhr

Ankommen – Begrüßungskaffee

9:00 Uhr

Grußworte/Moderation

*N.N. (Pflegedienstleitung), Ute Mehren (Moderation),
Doris Talmon (Moderation)*

9:15 Uhr

Störungen der höheren kognitiven Funktionen bei
neurologischen Erkrankungen

Dr. med. Heiko Bittmann

10:15 Uhr

Pause

10:30 Uhr

Die neurophysiologische Körperausstreichung als
Behandlungsoption des Pusher Syndroms: Hintergründe,
Evidenz, Praktikabilität

Bianca Schmidt-Maciejewski, M. Sc

11:30 Uhr

Pause

11:45 Uhr

Akuter Schlaganfall und Neglect - „Leben in einer halbierten
Welt

Harry Wolpert

12:45 Uhr

Mittagspause

13:45 Uhr

Workshops im Tandem

Einteilung und Räumlichkeiten siehe Aushang

16:25 Uhr

Verabschiedung

Harry Wolpert

16:30 Uhr

Ende

(Änderungen vorbehalten)

Workshops im Tandem

Es können zwei Workshops besucht werden. Die Einteilung erfolgt nach der Anmeldung. Teilen Sie ihre Auswahl bitte per E-Mail an Frau Ute Mehren mit. Zeitplan und Raum werden den Teilnehmern am Fortbildungstag mitgeteilt.

E umehren@westpfalz-klinikum.de

„ICH WEISS NICHT WO MIR DER KOPF STEHT!“

Bewegungs- und Positionsunterstützung des Kopfes
bei Patienten mit Neglect und/oder Pusher-Syndrom

Doris Talmon und Nina Merker

ANGEBOTE AUS DER BASALE STIMULATION® UND PHYSIOTHERAPIE

bei Pusher-Syndrom Basale

Bianca Schmidt-Maciejewski und Nils Rittmann

BEZIEHUNG AUFNEHMEN UND BEGEGNUNG GESTALTEN

mit schwer betroffenen Menschen mit Aphasie aus
der Sicht der Neuropflege und Logopädie

Dessislava Kolev und Marie Hoffmann

BOBATH-KONZEPT - NEGLECT - „DAS EIGENE LEBEN WIEDER SPÜREN“

Wie kann Pflege und Physiotherapie den Patienten
gemeinsam unterstützen?

Harry Wolpert und Anne Wollenschläger



Referenten & Vorsitzende

Dr. med. Heiko Bittmann

Facharzt für Neurologie, Chefarzt in der Klinik für
neurologische und neurochirurgische Frührehabilitation
der Westpfalz-Klinikum GmbH Standort Kusel

Marie Hoffmann

Logopädin, RKH Gesundheit Klinikum Ludwigsburg

Dessislava Kolev

Fachkrankenschwester Intensivpflege,
Praxisbegleiterin Basale Stimulation, Praxisbegleiterin
Lagerung in Neutralstellung, RKH Gesundheit
Klinikum Ludwigsburg

Ute Mehren

Fachkrankenschwester für Intensivpflege,
Praxisanleiterin, Betriebspädagogin Weiterbildungszentrum
Westpfalz-Klinikum e.V.

Nina Merker

Physiotherapeutin in der Klinik für neurologische
und neurochirurgische Frührehabilitation der
Westpfalz-Klinikum GmbH Standort Kusel

Nils Rittmann

Physiotherapeut in der Klinik für neurologische und
neurochirurgische Frührehabilitation der Westpfalz-
Klinikum GmbH Standort Kusel

Bianca Schmidt-Maciejewski, M. Sc.

Praxisbegleiterin für Basale Stimulation nach
Prof. Dr. Fröhlich®, Trainerin LiN – Lagerung in
Neutralstellung, Kinaesthetics Peer Tutorin,
FKS Intensivpflege und Anästhesie, Praxisanleiterin

Doris Talmon

Kinaesthetics-Trainerin Stufe 3, Praxisanleiterin,
Gesundheits- und Krankenschwester, Wundexpertin ICW®
Weiterbildungszentrum Westpfalz-Klinikum e.V.

Anne Wollenschläger

Physiotherapeutin in der Klinik für neurologische und
neurochirurgische Frührehabilitation der Westpfalz-Klinikum
GmbH Standort Kusel, Weiterbildung in den Therapeutischen
Konzepten

Harry Wolpert

Fachkrankenschwester für Intensivpflege, Praxisbegleiter für
Basale Stimulation®, Trainer für Lagerung in Neutralstellung,
Pflegeinstruktor Bobath, RKH Gesundheit Klinikum Ludwigsburg